KIZILMASKE

Sayı:279 HAFTALIK GENÇLİK MECMUASI 5 LİRA

TAY YAYINLARI

KIZILMASKE Haftalık Mecmua. Sahibi ve Sorumlu Yönetmeni. M. SEZEN YALÇINER
İdare Yeri: Klodfarer Cad. No:16 ISTANBUL Tel:22 45 32-26 72 42
NEŞİR TARİHİ:8.12.1978

BASKI - SEÇİL OFSET - 27 32 00 - İST.

KIZILMASKE
Takip
YERLİLER FANTOM'A ORMANDA YABANCI BİR BEYAZIN DOLAŞTIĞINI HABER VERİRLER. BUNUN ÜZERİNE ÖLÜMSÜZ RUH, YABANCIYI ORMANDAKİ TEHLİKELERDEN KURTARMAK İÇİN PEŞİNE DÜŞER...
ŞU ANDA GERİ DÖNEMEM. ÖNCE O ADAMI BULMAM GEREK...
İŞTE ORADA... BAŞI DERTTE.
İMDAT.!.
DİKKAT ET!..
UZAKLAŞ BURADAN ÇABUK...

FANTOM TİMSAHLARI ÜRKÜTMEK İÇİN ELİNDEN GELENİ YAPIYORDU...
DEFOL GİT...
FAKAT ARKADAN SOKULAN CANAVAR-LARDAN BİRİ, KIZILMASKE'NİN AYAĞINI KAPTI...
AH..!
-ONU NEHRİN DERİNLİKLERİNE DOĞRU SÜRÜKLEDİ..
TANRIM. GÜCÜM TÜKE-NİYOR, KARŞI KOYAMIYO-RUM...
HAYATIMI KURTARMAK İÇİN KENDİNİ FEDA ETTİ...
FANTOM SON ÇARE OLARAK ÇİZME-SİNDEKİ BIÇAĞI ÇEKMEYE ÇALIŞTI...

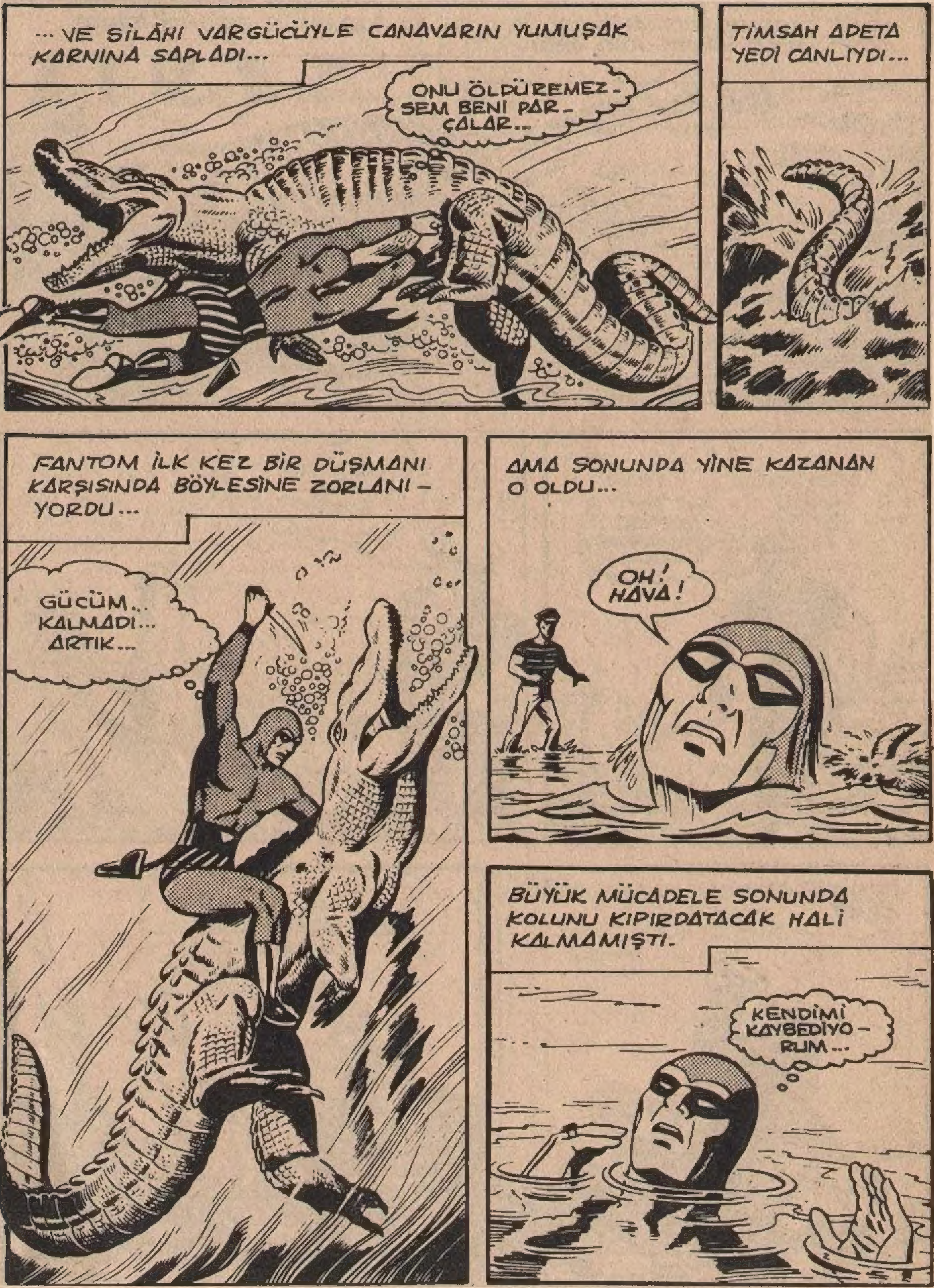
... VE SİLÂHI VARGÜCÜYLE CANAVARIN YUMUŞAK KARNINA SAPLADI...
ONU ÖLDÜREMEZSEM BENİ PARÇALAR...
TİMSAH ADETA YEDİ CANLIYDI...
FANTOM İLK KEZ BİR DÜŞMANI KARŞISINDA BÖYLESİNE ZORLANIYORDU...
GÜCÜM... KALMADI... ARTIK...
AMA SONUNDA YİNE KAZANAN O OLDU...
OH! HAVA!
BÜYÜK MÜCADELE SONUNDA KOLUNU KIPIRDATACAK HALİ KALMAMIŞTI.
KENDİMİ KAYBEDİYORUM...

NEHİR CANAVARLARINDAN İKİSİ, YENİ BİR AV BULMANIN SEVİNCİ İÇİNDE DOSTUMUZA YAKLAŞIYORLARDI Kİ...
YAŞIYOR. ONU KURTARMALIYIM...
GÖZÜNE ATEŞ EDEYİM...
DENİZCİ, FANTOM'U KIYIYA DOĞRU ÇEKTİ...
KENDİNE GELİNCE BENİ YAKALAMAYA KALKACAK...

ATI ORADA! KAÇSAM MI?
SAĞOL DENİZCİ... HAYATIMI... KURTARDIN...
CESUR BİR ADAMA BENZİYORSUN!
BELKİ, AMA ŞİMDİ ATINI ALMAK ZORUNDAYIM AHBAP.
İSTERSEN AL AMA ÖNCE BURALARDA NE İŞİN VAR ONU SÖYLE.
BEN DENİZCİYİM. İÇKİLİYKEN GEMİDEN DENİZE DÜŞTÜM. HAFTALARDIR ORMANDA DOLAŞIYORUM.
BİR YERLİ KAYIĞI ÇALIP KENTE ULAŞMAYA ÇALIŞTIM AMA BAŞARAMADIM.
PEKİ NİÇİN BANA ATEŞ EDİP ATIMI ÇALMAK İSTEDİN?
PANİK İÇİNDEYDİM. ORMANDA HAYDUT VE VAHŞİLER OLDUĞUNU DUYMUŞTUM.
BENDEN KORKMA. ATIMIN TERKESİNE ATLARSAN SENİ KENTE GÖTÜRÜRÜM.
BİR AN ÖNCE HASTANEYE GİTMEM GEREK. ELİMİ YILAN SOKTU. ZEHİR VÜCUDUMA YAYILIYOR.

Bu Maceranın Sonu

KIZILMASKE
büyücünün
kehaneti
Yeni Macera

BENGALİ ORMANLARININ TEK HAKİMİ FANTOM KÖTÜLERİN DÜŞMANI İYİLERİN EN BÜYÜK DOSTUDUR...
YERLİLERİN ARASINDA ANLATILAN BİR EFSANEYE GÖRE FANTOM ÖLÜMSÜZDÜR...
... DÖRT YÜZ YILDIR BENGALİ ORMANINA HÜKMEDER. OYSA FANTOMLUK BABADAN OĞULA GEÇEN BİR KRALLIK GİBİDİR...
HER ŞEY, DÖRT YÜZ YIL KADAR ÖNCE BİR GEMİDE BAŞLADI...
TİCARET GEMİSİNİN KAPTANI KİT, O SEFERDE YANINA YETİŞKİN OĞLUNU DA ALMIŞTI...
BU BENİM SON SEFERİM EVLAT. ARTIK KAPTANLIĞA SEN GEÇECEKSİN...
FAKAT GEMİ HİNT OKYANUSUNDA KORSANLARIN SALDIRISINA UĞRADI.
GEMİDEN SAĞ KURTULAN TEK KİŞİ KAPTAN KİT'İN OĞLUYDU...

BAYGIN BİR HALDE KUMLARIN ÜZERİNE YIĞILAN GENÇ ADAMI, CÜCE YERLİLER TEDAVİ ETTİLER...
ERTESİ GÜN, SULAR SAHİLE BİR CESET SÜRÜKLEDİ...
BU BABAMI ÖLDÜREN KORSAN, TANIDIM ONU..!.
DAHA SONRA GENÇ ADAM, KORSANIN KAFATASI ÜZERİNE YEMİN ETTİ...
YAŞAMIM BOYUNCA KÖTÜLER-LE MÜCA-DELE EDE-CEĞİM.
O; FANTOM SOYUNUN İLK FERDİYDİ...
OĞULLARIM VE ONLARIN OĞULLARI DA AYNI YOLDA YÜ-RÜYECEK.
SONRA ORMANIN DERİNLİKLERİNDE BİR MAĞARA BULDU...
MAĞARANIN GİRİŞİNİ ÇEKİÇLE YONTARAK KAFATASINA BENZETTİ...

SIRA KENDİSİ İÇİN ÖZEL OLA-
RAK DİKTİĞİ ELBİSEYİ GİYME-
YE GELMİŞTİ...
BÖYLECE, YERLİLERİN ÖLÜMSÜZ
RUH, BEYAZLARIN KIZILMASKE
DEDİĞİ FANTOM ORTAYA ÇIKTI..
ÇOK GEÇMEDEN EVLENEN
KIZILMASKE'NİN BİR OĞLU
DÜNYAYA GELDİ...
YILLAR SONRA, ÖLDÜĞÜ ZAMAN
YERİNE HEMEN OĞLU GEÇTİ...
HAYATIM BOYUNCA KÖTÜLERLE MÜCADELE EDECEĞİM... BABAM GİBİ...
BU ARADA ORMANDAKİ KÖTÜ-
LÜKLER SONA ERMİŞ, FANTOM
EFSANESİ BİR ÇIĞ GİBİ BÜYÜ-
MEYE BAŞLAMIŞTI...
ONU BEŞ YAŞINDA İKEN GÖR-MÜŞTÜM.
FANTOM'UN ÖLÜMSÜZ OLMADI-
ĞINI YALNIZCA PİGMELER
BİLİYORDU...

GÜNÜMÜZDE BU SIRRA ORTAK BİRİ DAHA VAR... FANTOM'UN NİŞANLISI DIANA...
'NİÇİN KIZ ÇOCUKLAR FANTOM OLMUYOR ACABA ?
BU BÜYÜK BİR HAKSIZLIK...
BİLMEM HİÇ DÜŞÜNMEMİŞTİM..
FAKAT BİR ZAMANLAR DEDEMİN KARDEŞİ FANTOM ELBİSELERİNİ GİYMİŞTİ..
EVET. JULIE TEYZE!
BUNU ZORUNLU OLDUĞU İÇİN YAPMIŞTI.
BANA ONUN BİR SERÜVENİNİ OKUR MUSUN ?
KAFATASI MAĞARASININ KÜTÜPHANESİNDE BÜTÜN FANTOMLARIN ANI DEFTERLERİ VARDI...
BİLDİĞİN GİBİ DEDEMLE JULIE TEYZE İKİZ KARDEŞTİ...

ERKEĞE KİT KIZA DA JULİE ADINI KOY-MUŞLARDI...
HERHALDE BİRBİRLERİNE ÇOK BENZİ-YORLARDI.
EVET... KİT İLE JULİE ORMANDA BİRLİKTE BÜYÜDÜLER.
BABALARI ONLARA ÖĞRENMELERİ GEREKEN HER ŞEYİ ÖĞRETİYORDU...
JULİE DE, ERKEK KARDEŞİ GİBİ İYİ BİR AVCI OLMUŞTU. SİLÂH KULLANMAKTA BABA-SIYLA BİLE YARIŞABİLİRDİ...
YILLAR SONRA BİR GÜN BABALARI ORMANDA YARALANIP ÖLDÜ...
AMA FANTOM SOYU DEVAM EDİYORDU. KİT HEMEN BABASININ YERİNİ ALDI...

ŞİMDİ OKUYACAĞIM SATIRLARI JULİE TEYZE YAZMIŞ...
" ARTIK KİT'LE ESKİSİ KADAR BERABER OLAMIYORDUM. KENDİMİ KOCA ORMANDA TEK BAŞIMA KALMIŞ GİBİ HİSSEDİYORDUM... "
"BİR GÜN PİGMELERİN REİSİ HURAN FANTOM'A GELİP GARİP ŞEYLER ANLATTI..."
SANGARİ BÜYÜCÜSÜ SENİ ÖLDÜRTMEK İSTİYORMUŞ...
O DA KİMMİŞ ?
GELECEĞİ BİLEN BÜYÜK BİR BÜYÜCÜ.
BOŞVER HURAN, BÜYÜYE İNANMAM BEN...
AMA ONA HERKES İNANIR FANTOM. BÜYÜCÜ, ORMAN HALKINA SENİN YAKINDA ÖLECEĞİNİ SÖYLÜYORMUŞ...
VAY CANINA!
BIRAKIN NE İSTERSE SÖYLESİN! ORMAN BÜYÜCÜLERİNİ BİLİRİM. HALKI KANDIRMAK İÇİN BİR SÜRÜ ŞEY UYDURURLAR...

YİNE DE ŞU BÜYÜCÜYÜ GİDİP GÖRSEM İYİ OLACAK HERHALDE...
"BÜYÜCÜ SANGARİ KÖYÜNÜN YAKININDAKİ DAĞDA OTURUYORDU..."
JULİE TEYZE ANILARINA "KARDEŞİM, SANGARİLERİN ŞEFİNİ BULDU" DİYE DEVAM EDİYORDU...
SELÂM REİS! BÜYÜCÜYÜ ARIYORUM BANA YOLU GÖSTERİR MİSİN?
"BÖYLECE DAĞA TIRMANMAYA BAŞLADILAR..."
"SANGARİ BÜYÜCÜSÜ, ÜRKÜNTÜ VEREN BİR MAĞARADA OTURUYOR..."
"... ÇEŞİTLİ HAYVAN İSKELETLERİYLE GARİP BÜYÜLER YAPIYORDU..."

SELÂM BÜYÜCÜ... BEN GELDİM...
NİÇİN GELDİĞİNİ BİLİYORUM ÖLÜMSÜZ RUH!..
"GÖRDÜKLERİ FANTOM'U ŞAŞIRTMIŞTI..."
ACABA GERÇEKTEN DEDİKLERİ GİBİ GÜÇLÜ MÜ ?
"O SIRADA BÜYÜCÜ KAYNAYAN KAZANA BAZI OTLAR ATTI. BİRTAKIM ACAYİP KELİMELER MIRIL_DANMAYA BAŞLADI..."
"ORTALIĞI PİS BİR KOKU KAPLAMIŞTI..."
"BÜYÜCÜ DUMANLARIN ARASINDA KAYBOLMUŞ GİBİYDİ..."
"DERKEN BİRDEN YERE DÜŞÜP ÇIRPINMAYA BAŞLADI..."
ESRARENGİZ BİR ÖLÜM FANTOM'U BEKLİYOR.. YAKIN-DA ÖLECEK..

"FANTOM BU SÖZLERE İNANMAMIŞTI..."
"TAM ATINA ATLAYIP KÖYDEN UZAKLAŞMIŞTI Kİ, TAMTAMLAR MESAJI ORMANA YAYMAYA BAŞLADILAR..."
NE OLUYOR FANTOM? TAMTAMLARIN MESAJINI DUYDUK...
ALDIRMAYIN. BÜYÜCÜ BLÖF YAPIYOR.
GELECEĞİN BİZE NELER GÖSTERECEĞİNİ KİMSE BİLEMEZ...
ÖYLE AMA CANIN SIKILMIŞA BENZİYOR.
"ARADAN BİRKAÇ GÜN GEÇMİŞTİ. FANTOM GÜNLÜK GEZİNTİLERİNDEN BİRİNE ÇIKMIŞKEN..."
EYVAH! TOPRAK KAYMASI...
SAKİN OL YAVRUM! GEÇTİ... HAFİF BİR DEPREMDİ, O KADAR... O DA NE? TAMTAMLAR...

ORMANDA " FANTOM ZOR DURUMDA KALANLARIN YARDIMINA GÖZÜNÜ KIRPMADAN KOŞAR " DERLER.
NE OLUR YARDIM ET ÖLÜMSÜZ RUH! KARIMLA OĞLUMU KURTAR.
MERAK ETME DOSTUM. BU İPE TUTUNUP ONLARIN YANINA İNECEĞİM.
"FANTOM KORKUSUZCA UÇURUMA İNİP..."
"...KADINI İPE SIMSIKI BAĞLADI..."
HAYDİ ŞİMDİ DİKKATLE YUKARIYA ÇEKİN.
"KADIN TAM YUKARIYA ÇIKMIŞTI Kİ YER YENİDEN SARSILMAYA BAŞLADI..."

İPİN UCUNU BİR TUTABİLSEM.
İMKÂNSIZ. BULUNDUĞUM KAYA AŞAĞI-YA ÇÖKÜYOR.
"YERLİLERİN ŞAŞKIN BAKIŞLARI ARASINDA YARILAN YER BİRLEŞMİŞ VE ÇATLAK KAYBOLMUŞTU."
AAHH!
"HERKES KORKU İÇİNDEYDİ..."
FANTOM EZİLİP ÖLDÜ..!
BÜYÜCÜ-NÜN DEDİ-Gİ ÇIKTI..!
"HABER HIZLA ORMANA YAYILDI..."
FANTOM ÖLDÜ. BÜYÜCÜNÜN DEDİĞİ ÇIKTI...
HAYIR!

AMAN TANRIM. NE FECİ BİR ÖLÜM. HEMEN SANGARİ KÖYÜNE GİTMELİYİM...
OLMAZ. FANTOM'UN YAKINLARI KÖYLERE GİDEMEZ. YERLİLER FANTOM'UN SIRRINI ÖĞRENMEMELİ.
HAKLISIN HURAN. ÖYLEYSE SEN GİT ÖĞREN..
SANGARİ KÖYÜNDE HALA BU OLAY KONUŞULUYORDU.
YEMİN EDERİM... FANTOM ÖLDÜ.. TOPRAĞIN ALTINDA KALDIĞINI GÖZLERİMLE GÖRDÜM.
HEPİMİZ GÖRDÜK...
YARIK KAPANDI FANTOM DA İÇİNDE KALDI..
JULİE TEYZE "HURAN'IN ANLATTIKLARI BENİ ÇOK ÜZMÜŞTÜ" DİYE ANLATMASINA DEVAM ETMİŞTİ...
YÜZLERCE YERLİ OLAYI GÖRMÜŞ..
HİÇ BİR ÜMİT YOK MU HURAN?
BELKİ SANGARİ BÜYÜCÜSÜ BİLEBİLİR...
HAKLISIN. KARDEŞİMİN ÖLECEĞİNİ SÖYLEMİŞTİ...

"HURAN YENİDEN SANGARİ KÖYÜNE GİTTİ...
SENİ YUKARI BIRAKAMAM. BÜYÜCÜYÜ ZİYARET ETMEK İSTEYEN YÜZLERCE İNSAN VAR HURAN.
AMA BEN ONU HEMEN GÖRMEK İSTİYORUM.
DUR HURAN! PEKÂLÂ GEL BENİMLE.
BÜYÜCÜ ÇOK KUDRETLİDİR HURAN. ONU KIZDIRMAYA GELMEZ...
BEN NE ONDAN NE DE BİR BAŞKASINDAN KORKARIM.
SÖYLE BÜYÜCÜ FANTOM SAĞ OLA-BİLİR Mİ?
HA! HA! HA! TOPRAK ONU YEDİ...
"BÜYÜCÜ KAZANA BİRTAKIM OTLAR ATTI..."
"... BİRDEN YERE YUVARLANDI..."
!
FANTOM'U ANCAK KENDİ YAŞINDA BİR KIZ KURTARABİLİR...

GÖRDÜN MÜ HURAN? FANTOM'UN KURTUL- MASI OLANAKSIZ. ÜÇ YÜZ YAŞINDA BİR KIZ NEREDEN BULACAKSIN?
HM...
HURAN MAĞARA- YA DÖNÜP OLAN- LARI ANLATTI.
DEMEK Kİ ONU ANCAK BEN KURTARABİLİ- RİM...
AMA BU İŞİ NASIL YAPABİLİRİM? GİDİP ORADAKİ TOPRAĞI MI KAZAYIM..?
OLACAK İŞ DEĞİL... BU, AYLAR SÜRER.
HAKLISIN! ÖNCE FANTOM ELBİSELERİN- DEN BİRİNİ GİYEYİM HURAN...
"YEDEK FANTOM ELBİSELERİN- DEN BİRİNİ ÇIKARDIM."
NE DERSİN? ACABA HATA MI EDİYO- RUM.
BAŞKA ÇAREN YOK...
DOĞRU!

"...VE BEN DE KARDEŞİM GİBİ YEMİN ETTİM..."
HAYATIM BOYUNCA KÖTÜLERLE SAVAŞACAĞIM.
"...VE İLAVE ETTİM..."
OĞULLARIM VE KIZLARIM DA BÖYLE YAPACAK.
DİANA HİKÂYENİN ETKİSİNDE KALARAK OLDUKÇA HEYECANLANMIŞTI.
BRAVO JULİE TEYZEYE... KADIN ERKEK EŞİTLİĞİNE İNANMIŞ...
HMM... BELKİ HAKLISIN DİANA. O DEVİR İÇİN ÇOK UYGAR BİR DAVRANIŞ...
FAKAT UNUTMA! AİLEDE YALNIZCA JULİE TEYZE FANTOM OLMUŞ...
NEYSE, SEN ANILARI OKUMAYA DEVAM ET...
JULİE TEYZENİN FANTOM OLDUKTAN SONRA BAŞINDAN BİRÇOK OLAY GEÇMİŞ...

"DAĞ HAYDUTLARIYLA DÖVÜŞMÜŞ VE ONLARI YAKALAMIŞ..."
"ORMANDAKİ SOYGUNCULARI ELE GEÇİRMEK İÇİN ÇOK UĞRAŞMIŞ..."
"AYRICA BİRÇOK HIRSIZIN HAKKINDAN GELMİŞ..."
"ORMAN KABİLELERİ ARASINDAKİ SAVAŞLARI ÖNLEMİŞ..."
DUR!
ÖLÜMSÜZ RUH!..
YAŞIYOR!..
NASIL OLUR..?
ONU ÖLDÜ SANIYORDUK.
"FANTOM'UN YAŞADIĞINI SANGARİ KABİLESİNİN REİSİ DE DUYMUŞTU..."
İMKÂNSIZ!
SANGARİ BÜYÜCÜSÜ YANILAMAZ. FANTOM ÖLDÜ... SÖYLENENLER YALAN...

"FANTOM'UN ÖLMEMESİ REİSİN HİÇ İŞİNE GELMEZDİ. ÇÜNKÜ BÜYÜCÜYÜ ZİYARET EDEN YERLİLER SAYESİNDE ÇOK PARA KAZANIYORDU..."
YAKINDA ORMANIN EN KUDRETLİ REİSİ OLACAĞIM.
"SANGARİ KÖYÜNÜN REİSİ ZENGİN OLMAK İÇİN YASA DIŞI İŞLER DE YAPIYORDU."
"KÖYLÜLERİN KIYMETLİ EŞYALA-RINA EL KOYMUŞTU..."
BANG!
BANG!
"SANGARİ REİSİ KISA SÜREDE ORMANIN EN ZENGİN ADAMI OLMUŞTU..."
"HURAN BİR GÜN BENİ UYARDI."
REİSİ DURDURMANIN ZAMANI GELDİ.
DUR BAKA-LIM. BİRAZ DA-HA BEKLEYE-LİM.

BU İŞİ UZATIYORSUN. YOKSA BÜYÜCÜDEN KORKUYOR MUSUN?
"GERÇEKTEN DE BÜYÜCÜDEN KORKUYORDUM."
KARDEŞİM İNANMAMIŞTI AMA BÜYÜCÜNÜN KEHANETİ DOĞRU ÇIKTI.
SEN BÜYÜCÜYÜ DEĞİL KÖYÜN REİSİNİ CEZALANDIRACAKSIN. YAPTIKLARINA SON VERMEN GEREK
"TÜM CESARETİMİ TOPLAYIP SANGARİ KÖYÜNE GİTTİM."
VAY CANINA! BÜYÜCÜNÜN MAĞARASINA KOLAY ÇIKILSIN DİYE BİR DE MERDİVEN YAPMIŞLAR.
BAKIN!
ÖLÜMSÜZ RUH!
GERÇEKTEN YAŞIYORMUŞ.
SANGARİ REİSİ! SENİ CEZALANDIRMAYA GELDİM. BUNDAN BÖYLE SOYGUN YAPAMAYACAKSIN!
?
FAKAT.. ÖLÜMSÜZ RUH...
AYRICA ÇALDIKLARINI SAHİPLERİNE GERİ VERECEKSİN...

ŞEY... AMA... SEN FANTOM OLAMAZ-SIN... O ÖLDÜ..
DURUN! BU BİR KADIN... YALANCI BİR KADIN...
FANTOM'A HAKARET ETTİĞİNİ UNUTMA REİS..
HAZİNEMDEN VAZGEÇEMEM... ONUNLA MÜCADELE ETMELİYİM...
BU BİR SAHTEKÂR! YAKALAYIN ONU..!
"DURUMUM OLDUKÇA NAZİKTİ..."
"YILDIRIM GİBİ SİLÂHIMI ÇEKTİM..."
PANG!
"...VE HEMEN ATEŞ-LEDİM..."
PANG!
"FAKAT DÖRT BİR YANIM ÇEVRİLMİŞTİ..."

" DİĞERLERİYLE UĞRAŞIRKEN REİSİ UNUTMUŞTUM. BENİ ARKADAN VURAN O, OLDU..."
"KENDİME GELDİĞİMDE BİR DİREĞE BAĞLANMIŞTIM..."
SAHTE FANTOM ELE GEÇTİ!
GERÇEKTEN ÖLÜMSÜZ RUH OLSAYDIN SENİ YAKALAYAMAZDIK.
PEKİ ÖYLEYSE... FANTOM OLUP OLMADIĞIMI BÜYÜCÜYE SORUN!
HMM... İYİ FİKİR..
JULIE TEYZE'NİN ANILARI SÜRÜYORDU..."BENİ SÜRÜKLEYİP BÜYÜCÜNÜN MAĞARASINA GÖTÜRDÜLER."
VAKİT KAZANMALIYIM. BÜYÜCÜYLE KONUŞMAMI UZATABİLİRSEM BELKİ ELLERİNDEN KURTULURUM!
"AZ SONRA BÜYÜCÜNÜN YANINDAYDIK."
BANA AKIL DANIŞMAYA GELDİNİZ DEĞİL Mİ?

SÖYLE KUDRETLİ BÜYÜCÜ!.. O FANTOM MU DEĞİL Mİ ?
BİRAZ SABRET REİS!.. BUNU RUHLARLA KONUŞMAM GEREK.
" BÜYÜCÜ KAZANA YİNE BAZI OTLAR ATTI VE..."
ONU SUYU ÇEKİLMİŞ KUYUYA ATIN.. CEVABI KUYU VERECEK...
BÜYÜCÜNÜN DEDİĞİNİ DUYDUN. KUYUYA ATILACAKSIN...
"OLAYI HABER ALAN ORMAN YERLİLERİ SANGARİ KÖYÜNE KOŞUYORDU.."
"BENİ DAĞIN ETEĞİNDEKİ BÜYÜK KUYUYA GÖTÜRDÜLER. BURAYA SUYU ÇEKİLMİŞ KUYU DİYORLARDI."
"GARİP BİR KUYUYDU BU. YUKARDAKİ DAĞLARDAN SU AKTIĞI HALDE KUYU DOLMAK BİLMİYORDU..."

AYAKLARINDAN SARKITIN ONU...
BU KADININ FANTOM OLUP OLMADIĞINI ŞİMDİ ANLAYACAĞIZ...
ARTIK KURTULMAM İMKÂNSIZ.
HAYDİ SARKITIN ONU KUYUYA!..
SUYUN İÇİNDE YARIM SAAT KALACAK...
EĞER CANLI ÇIKARSA FATTOM OLDUĞU ANLAŞILACAK!
"ÇOK SIKI BAĞLANMIŞTIM"
"BİR GIRDAP BENİ SÜRÜKLEDİ".

"HAVASIZLIKTAN Cİ-ĞERLERİM ÇATLAMAK ÜZEREYDİ..."
NEREYE SÜRÜKLENİYORUM?
ARTIK JULİE TEYZENİN DEFTERİNİ KAPATALIM...
NE ? BÖYLE EN HEYECANLI YERİNDE Mİ ?
YA JULİE'NİN KARDEŞİNİ MERAK ETMİYOR MUSUN ?
PEKİ AMA O ÖLMEMİŞ MİYDİ ?
DİNLE ŞİMDİ...
ONU YERDEKİ ÇATLAĞIN İÇİNDE KAYBOLURKEN BIRAKMIŞTIK.
DOSTUMUZ BU KEZ DEDESİNİN ANILARINI OKUMAYA BAŞLADI. "YER SARSINTISI BULUNDUĞUM KAYAYI PARÇALAMIŞTI..."
"HIZLA UÇURUMA YUVARLANDIM. AŞAĞIDA BİR KULÜBENİN KALINTILARI VARDI..."
"SON ÜMİDİM OLAN BU KÜTÜKLERDEN BİRİNE TUTUNABİLDİM."

" BURDAN KURTULMAK İÇİN BİR ÇARE BULMALIYDIM. DERKEN..."
BİR MAĞARA..
"..KAYALARA TUTUNUP MAĞARAYA DOĞRU İNMEYE ÇALIŞTIM...
AZ BİR YOLUM KALDI..
"MAĞARANIN GİRİŞİ ÇOK DARDI. KENDİMİ ZORLUKLA İÇERİYE ÇEKEBİLDİM."
"GALİBA SON SANİYEDE İÇERİ GİRMİŞTİM.."
" ÇÜNKÜ DIŞARDA BÜYÜK BİR GÜRÜLTÜ KOPTU."
BRRRUUUM
"YENİ BİR YER SARSINTISI OLMUŞTU. VE BEN BU ÖLÜMDEN KIL PAYI KURTULMUŞTUM..."
"ÖNÜMDE UZANAN KORİDORDA İLERLEMEYE BAŞLADIM."
"HER TARAF ZİFİRİ KARANLIKTI..."

Devamı Gelecek Sayıda

BİLMECE BİLDİRMECE

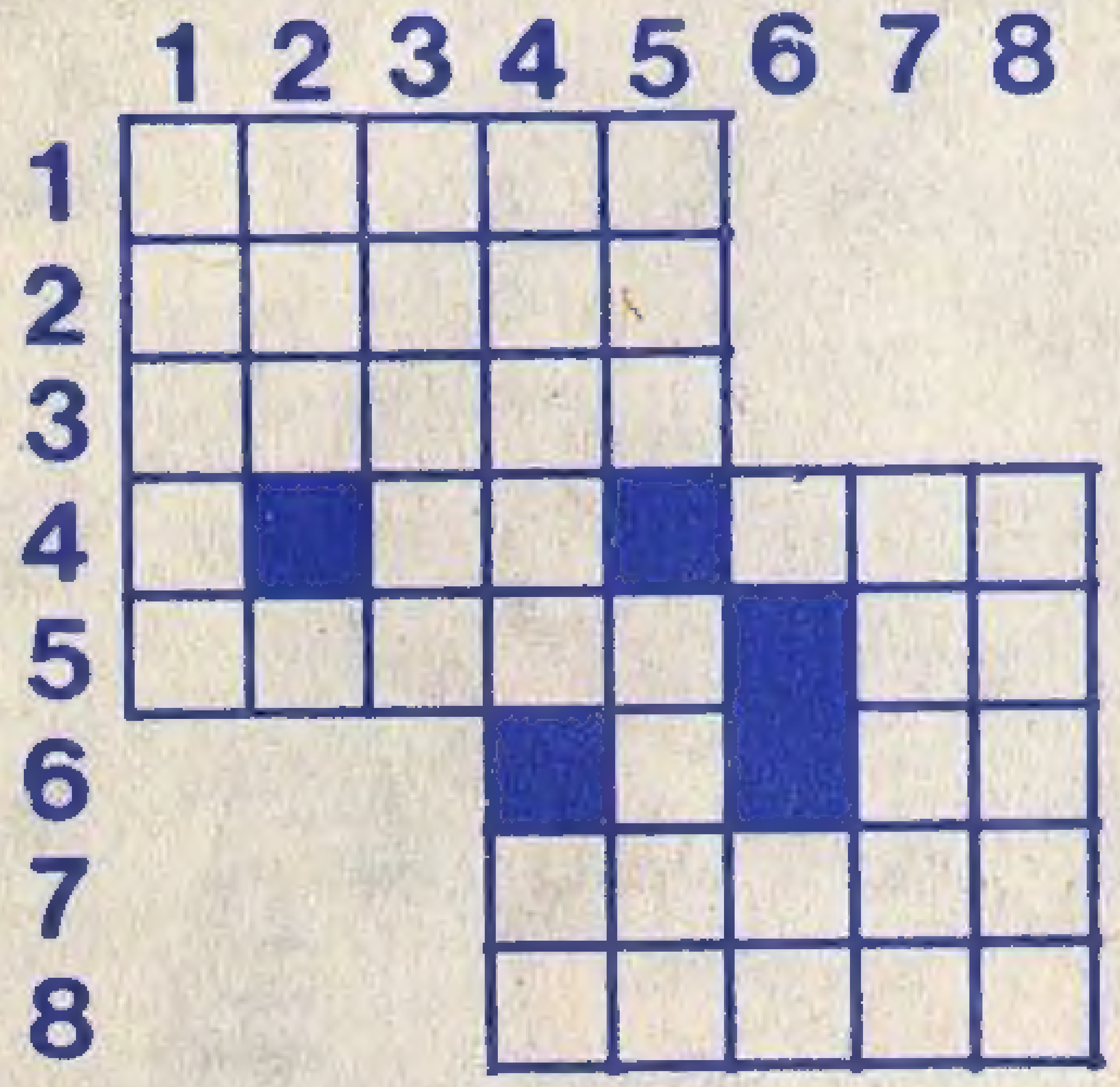

SOLDAN SAĞA: 1-Bir ilimiz. 2-Acele. 3-Samsun'un bir ilçesi. 4-Yabancı;Bir emir. 5-Tersi,ateşli silahla atılan;Bir harfin okunuşu. 6-Tersi,soru eki. 7-Bir Türk boyundan olan kişi. 8-Aş.

YUKARIDAN AŞAĞIYA:1-Kurnaz diye tanımlanan bir hayvan. 2-Geniş düzlük. 3-Tasa,üzüntü.4-Bayan adı;Dünyamızın uydusu.5-Bir sinir hastalığı;Tarihi sanat ve bilim eserlerinin teşhir edilip saklandığı yer. 6-Tersi,kuzu sesi. 7-Bir tatlı. 8-İskeletimizi meydana getirir.

	1	2	3	4	5	6	7	8
1	B	E	L	E	D	İ	Y	E
2	A	L	İ		A	S		
3	Y	İ	R	M	İ		A	T
4	A	F		E	N	İ	N	E
5	T		A	R	A	M	A	K
6		T	L	A		A	N	İ
7	E	N	E	L		R	E	N

Geçen haftaki bilmecenin çözümü

İki resim arasındaki on beş farkı bulun.

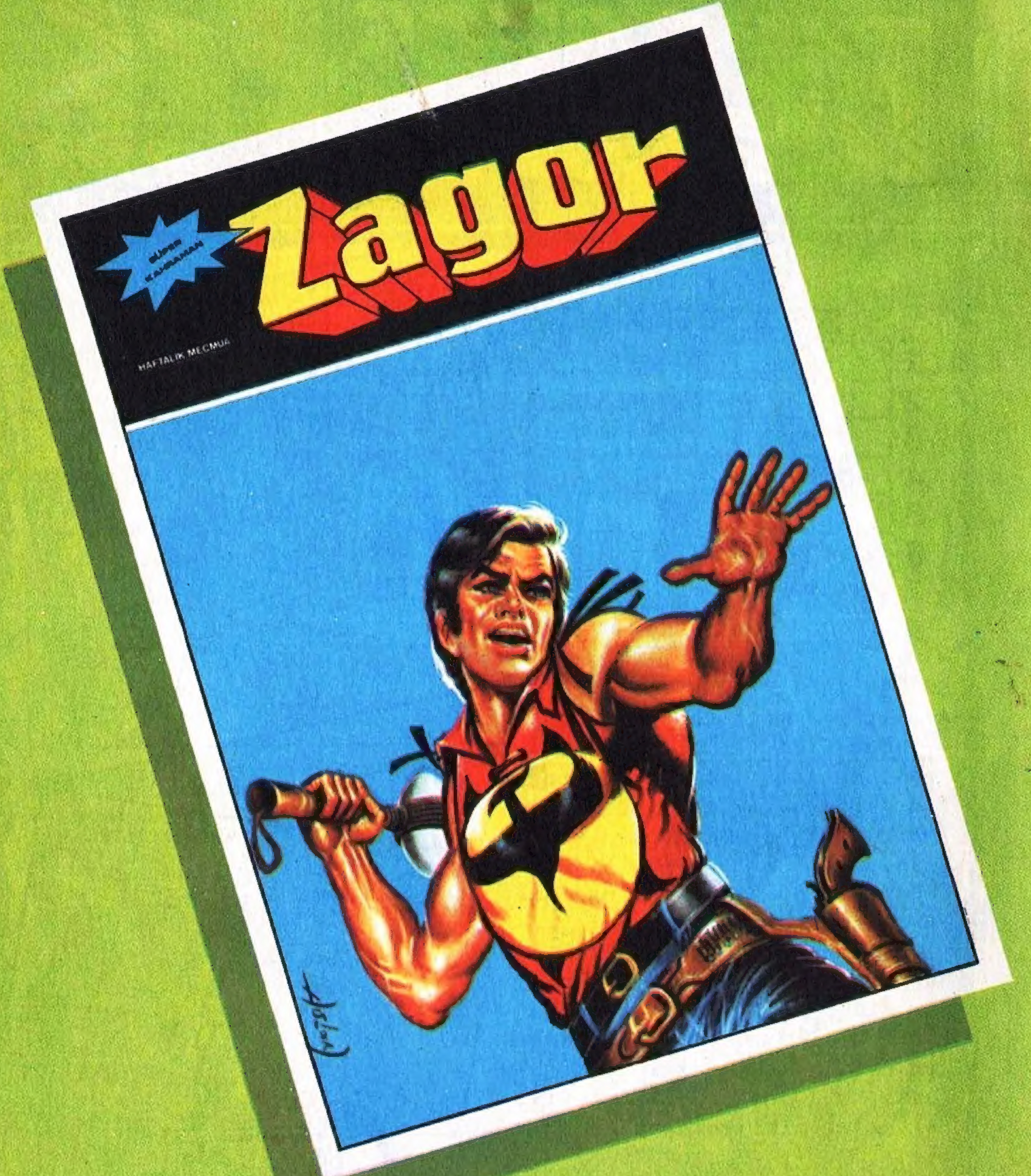

Küçük büyük herkesin
Paylaşamadığı tek mecmua...

Bugün bir ZAGOR almayı unutmayın!

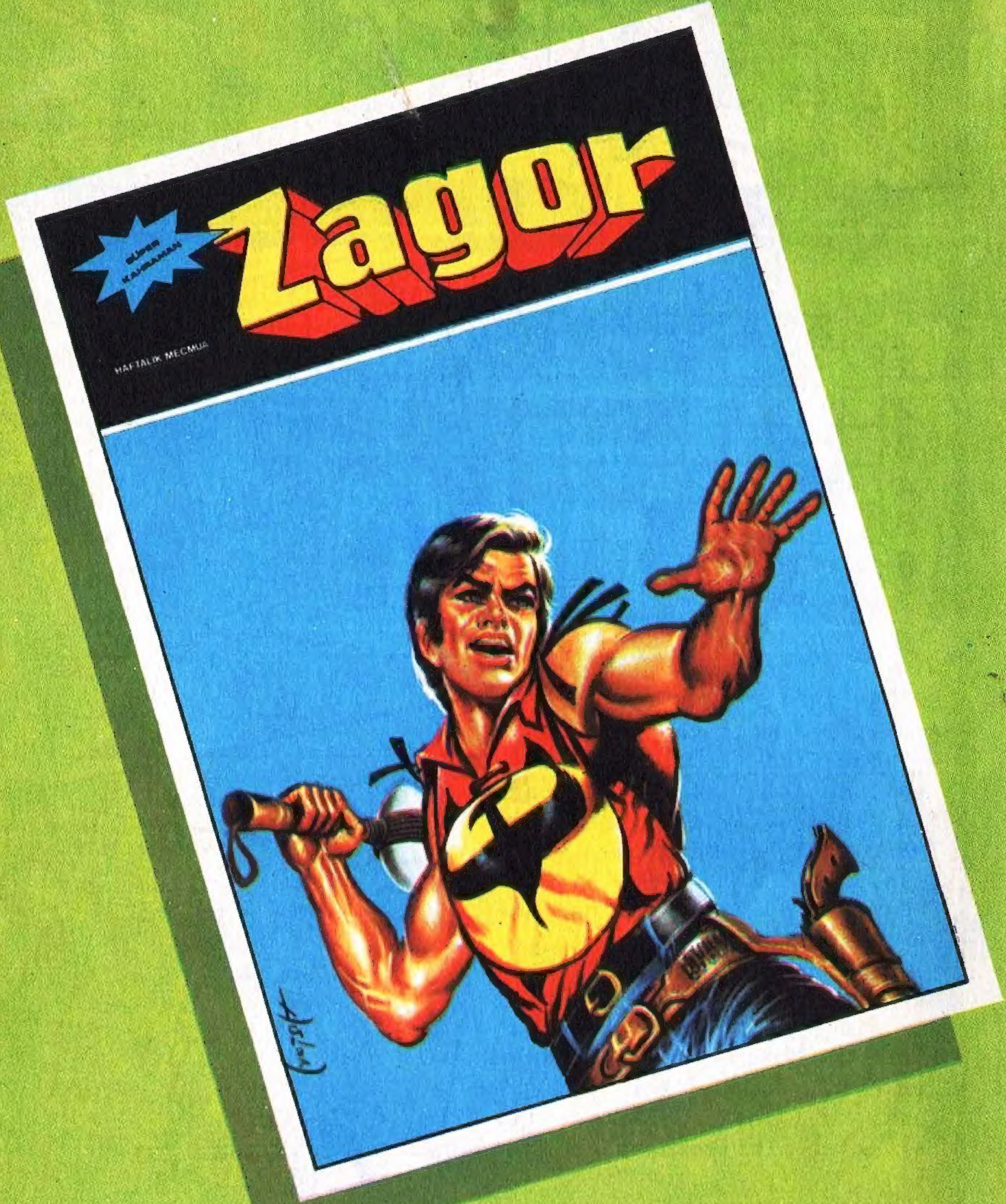

Küçük büyük herkesin
Paylaşamadığı tek mecmua...

Bugün bir ZAGOR almayı unutmayın!

KIZILMASKE

Sayı:279 HAFTALIK GENÇLİK MECMUASI 5 LİRA